



CÂMARA
MUNICIPAL DE ANÁPOLIS

JEAN CARLOS
SEU VEREADOR SERVIDOR

INDICAÇÃO Nº. _____ DE 08 DE DEZEMBRO DE 2025.

Vereador Jean Carlos

Anápolis, 08 de dezembro de 2025.

Excelentíssima Senhora
Andreia Rezende
Presidente da Câmara Municipal de Anápolis

Requer que seja enviada Indicação ao Prefeito Municipal de Anápolis, solicitando a viabilização da construção de uma nova sede da Unidade Básica de Saúde (UBS) no Setor São Lourenço, sugerindo como local a Rua Tupi, Quadra 20, Lotes 13, 14 e 15, conforme informações apresentadas em anexo.

Excelentíssima Senhora Presidente da Câmara Municipal de Anápolis.

Requeiro, nos termos do art. 88, §1º alínea i, do Regimento Interno, que seja enviada Indicação ao Prefeito Municipal de Anápolis, **solicitando a viabilização da construção de uma nova sede da Unidade Básica de Saúde (UBS) no Setor São Lourenço, sugerindo como local a Rua Tupi, Quadra 20, Lotes 13, 14 e 15, conforme informações apresentadas em anexo.**

JUSTIFICATIVA

A presente solicitação se faz necessária diante da demanda crescente por atendimento médico na região, que atualmente carece de infraestrutura adequada para acolher os moradores e garantir acesso digno à atenção primária à saúde. A instalação de uma UBS no referido endereço beneficiará diretamente a comunidade local e adjacente, promovendo melhorias significativas na qualidade de vida da população.

Atenciosamente,

Vereador Jean Carlos

PL



Palácio de Santana, Av. Jamel Cecílio,
Q 50, L 14, B. Jundiaí, Anápolis/GO
CEP: 75.110-330
anapolis.go.leg.br



Prefeitura Municipal de Anápolis

Setor de Geoprocessamento

BCI - Boletim Cadastral Imobiliário

Identificação

INSCR. IMOBILIÁRIA:	01.402.256.0173	Nº CADASTRO:	169348	MATRÍCULA:	
INSC. ANTERIOR:	01.402.256.0173.000	CÓD. AUXILIAR:			
PROPRIETÁRIO:	PREFEITURA MUNICIPAL DE ANAPOLIS	CÓDIGO:	19	CÓDIGO:	193696
LOTEAMENTO:	BAIRRO SAO LOURENCO	QUA. LOTE.:	20	CPF/CNPJ:	01067479000146
				LOTE LOT.:	13

Localização

ENDEREÇO: AV . TUPI, 0, BAIRRO SAO LOURENCO

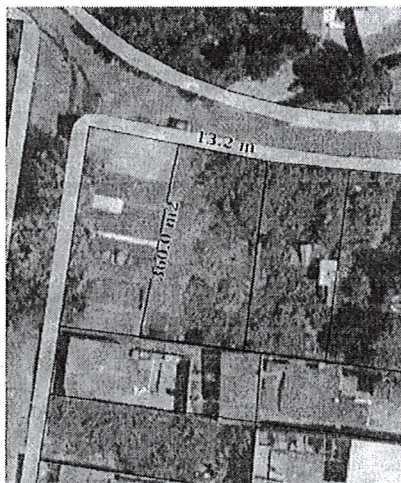

Medidas

ÁREA DO LOTE (m²):	ÁREA TOTAL CONS. (m²):	PROFUNDIDADE (m):	Nº DE UNIDADES:
360,00	00,00	31,03	0
Nº TESTADA	NOME LOGRADOURO	SEÇÃO-LADO	MEDIDA
1	AV TUPI	288-E	13,20

Características

Lote

SITUAÇÃO DO LEVANTAMENTO:	PRONTO	PISCINA:	NÃO
SITUAÇÃO:	MEIO DE QUADRA	ÁREA DO LOTE:	360,00
PROFUNDIDADE:	31,03	UNIDADES CONSTRUÍDAS:	0
ÁREA TOTAL CONSTRUÍDA:	0,00	CADASTRO DIRIGIDO - DIFERENÇA DE ÁREA:	SEM ALTERAÇÃO
CADASTRO DIRIGIDO:	NÃO	NOTIFICADO:	NÃO
SITUAÇÃO DO IMÓVEL:	OCUPAÇÃO NORMAL	OCUPAÇÃO DO LOTE:	VAGO
DA PROPRIEDADE:	PARTICULAR	DO USO:	SEM USO
REGIME DE UTILIZAÇÃO:	PRÓPRIO	OUTROS/LIMITE:	PASSEIO / SEM LIMITE
IMUNE/ISENTO IPTU:	NÃO	ISENTO TSU:	NÃO
Nº DE FRENTES:	UMA FRENTE	CARACTERÍSTICA:	ACLIVE (10% VARIAÇÃO)
NÍVEL:	ACIMA	CARACTERÍSTICAS DO SOLO:	NORMAL
ALTERAÇÃO NA QTDE DE UNIDADES:	NÃO	COMÉRCIO EXISTENTE:	NÃO
SITUAÇÃO DO COMÉRCIO:	INATIVO	ZONA IPTU:	ZONA 3

Observações



Prefeitura Municipal de Anápolis

Setor de Geoprocessamento

BCI - Boletim Cadastral Imobiliário

Identificação

INSCR. IMOBILIÁRIA:	01.402.256.0185	Nº CADASTRO:	169349	MATRÍCULA:	
INSC. ANTERIOR:	01.402.256.0185.000	CÓD. AUXILIAR:			
PROPRIETÁRIO:	PREFEITURA MUNICIPAL DE ANAPOLIS	CÓDIGO:	19	CÓDIGO:	193696
LOTEAMENTO:	BAIRRO SAO LOURENCO	QUA. LOTE.:	20	CPF/CNPJ:	01067475000146
				LOTE LOT.:	14

Localização

ENDEREÇO: AV . TUPI, 0, BAIRRO SAO LOURENCO

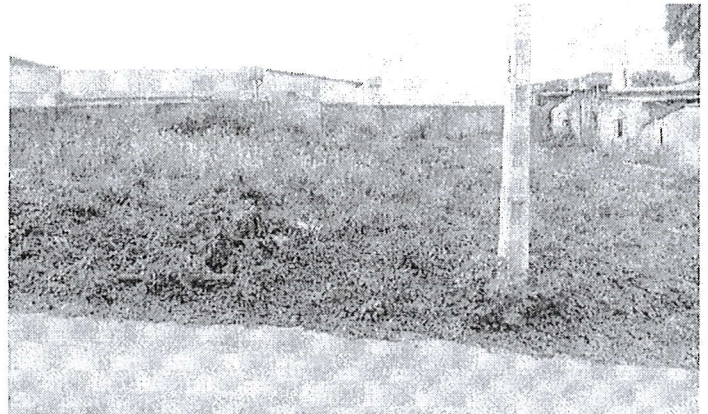

Medidas

ÁREA DO LOTE (m²):	ÁREA TOTAL CONS. (m²):	PROFUNDIDADE (m):	Nº DE UNIDADES:
390,00	00,00	28,45	0
Nº TESTADA	NOME LOGRADOURO	SEÇÃO-LADO	MEDIDA
1	AV TUPI	288-E	12,00

Características

Lote

SITUAÇÃO DO LEVANTAMENTO:	PRONTO	PISCINA:	NÃO
SITUAÇÃO:	MEIO DE QUADRA	ÁREA DO LOTE:	390,00
PROFUNDIDADE:	28,45	UNIDADES CONSTRUÍDAS:	0
ÁREA TOTAL CONSTRUÍDA:	0,00	CADASTRO DIRIGIDO - DIFERENÇA DE ÁREA:	SEM ALTERAÇÃO
CADASTRO DIRIGIDO:	NÃO	NOTIFICADO:	NÃO
SITUAÇÃO DO IMÓVEL:	OCUPAÇÃO NORMAL	OCUPAÇÃO DO LOTE:	VAGO
DA PROPRIEDADE:	PARTICULAR	DO USO:	SEM USO
REGIME DE UTILIZAÇÃO:	PRÓPRIO	OUTROS/LIMITE:	PASSEIO / SEM LIMITE
IMUNE/ISENTO IPTU:	NÃO	ISENTO TSU:	NÃO
Nº DE FRENTES:	UMA FRENTE	CARACTERÍSTICA:	ACLIVE (10% VARIAÇÃO)
NÍVEL:	ACIMA	CARACTERÍSTICAS DO SOLO:	NORMAL
ALTERAÇÃO NA QTDE DE UNIDADES:	NÃO	COMÉRCIO EXISTENTE:	NÃO
SITUAÇÃO DO COMÉRCIO:	INATIVO	ZONA IPTU:	ZONA 3

Observações



Prefeitura Municipal de Anápolis

Setor de Geoprocessamento

BCI - Boletim Cadastral Imobiliário

Identificação

INSCR. IMOBILIÁRIA:	01.402.256.0197	Nº CADASTRO:	169350	MATRÍCULA:	
INSC. ANTERIOR:	01.402.256.0197.000	CÓD. AUXILIAR:			
PROPRIETÁRIO:	PREFEITURA MUNICIPAL DE ANAPOLIS	CÓDIGO:	19	CÓDIGO:	193696
LOTEAMENTO:	BAIRRO SAO LOURENCO	QUA. LOTE.:	20	CPF/CNPJ:	01067479000146
				LOTE LOT.:	15

Localização

ENDEREÇO: AV . TUPI, 0, BAIRRO SAO LOURENCO

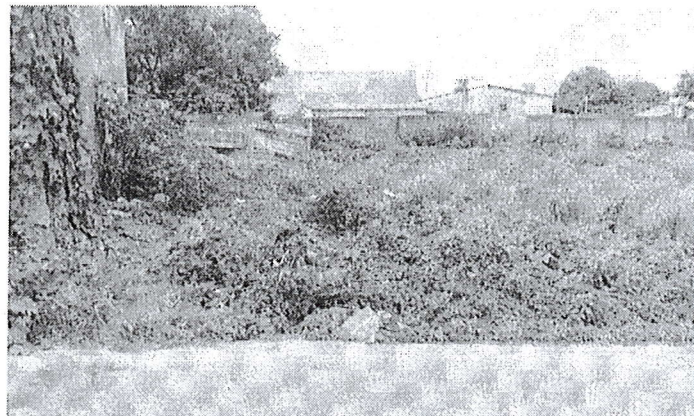

Medidas

ÁREA DO LOTE (m²):	390,00	ÁREA TOTAL CONS. (m²):	00,00	PROFUNDIDADE (m):	28,85	Nº DE UNIDADES:	0
Nº TESTADA	1	NOME LOGRADOURO	AV TUPI	SEÇÃO-LADO	288-E	MEDIDA	12,00

Características

Lote

SITUAÇÃO DO LEVANTAMENTO:	PRONTO	PISCINA:	NÃO
SITUAÇÃO:	MEIO DE QUADRA	ÁREA DO LOTE:	390,00
PROFUNDIDADE:	28,85	UNIDADES CONSTRUÍDAS:	0
ÁREA TOTAL CONSTRUIDA:	0,00	CADASTRO DIRIGIDO - DIFERENÇA DE ÁREA:	SEM ALTERAÇÃO
CADASTRO DIRIGIDO:	NÃO	NOTIFICADO:	NÃO
SITUAÇÃO DO IMÓVEL:	OCUPAÇÃO NORMAL	OCUPAÇÃO DO LOTE:	VAGO
DA PROPRIEDADE:	PARTICULAR	DO USO:	SEM USO
REGIME DE UTILIZAÇÃO:	PRÓPRIO	OUTROS/LIMITE:	CERCADO (GRADE, CERCAS ARAME)
IMUNE/ISENTO IPTU:	NÃO	ISENTO TSU:	NÃO
Nº DE FRENTE:	UMA FRENTE	CARACTERÍSTICA:	ACLIVE (10% VARIAÇÃO)
NÍVEL:	AO NÍVEL	CARACTERÍSTICAS DO SOLO:	NORMAL
ALTERAÇÃO NA QTDE DE UNIDADES:	NÃO	COMÉRCIO EXISTENTE:	NÃO
SITUAÇÃO DO COMÉRCIO:	INATIVO	ZONA IPTU:	ZONA 3

Observações